



**PROGRAMA
GENÉTICO**
2023/24





**GRANDES PADRES
DE RANCHO GRANDE**

FRANCESCO | MAGNO



Presentamos el Programa Genético 2023 / 24 de Cabaña Rancho Grande.

Un proceso de desarrollo de calidad genética bovina para las razas Angus, Brangus y Braford que se ajusta a estándares internacionales probados y que, en nuestra cabaña, lleva más de medio siglo en permanente evolución.

En base a planes de mejora constante en todas las áreas de gestión, que se complementan con la exigencia profesional y la capacitación como parte de la filosofía de trabajo, un plan alimentario minucioso y la incorporación de las últimas innovaciones en recursos tecnológicos, los programas genéticos que implementa nuestra cabaña siguen fortaleciéndonos en el sector, a nivel nacional e internacional, y demostrando una excelente calidad de producción.

Actualmente, en Cabaña Rancho Grande tenemos la capacidad de predecir la performance de sus animales desde el nacimiento, desde el análisis y la proyección de sus datos genómicos. Esto permite mejoras sustanciales en los programas de selección y potenciación en los DEPS, lo que se traduce en mayor precisión de la información que se utiliza para la toma de decisiones.

Bienvenidos a Cabaña Rancho Grande. Certezas en genética bovina.

Cabaña Rancho Grande, continuando con la filosofía de su fundador, **Raúl Peyrano**, de apostar a la economía del mercado vacuno.

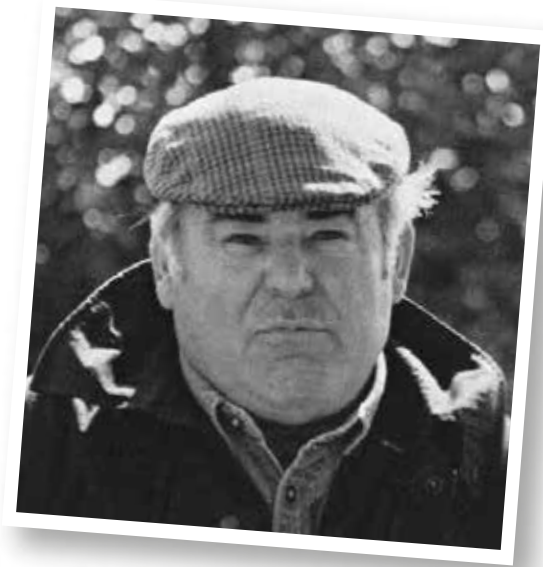

“
Invertir en la genética de una cabaña significa apostar a la ganadería del futuro.
”

UNA HISTORIA DE GRANDES CAMPEONES, GRANDES PREMIOS Y GRANDES LOGROS.

En esta línea de tiempo podemos ver la rica historia reciente de Rancho Grande. Hemos sido protagonistas en los podios y precios máximos de las pistas más competitivas del país en los últimos 23 años, poniendo "lo mejor de lo mejor" en el Brangus y Braford de Argentina y el Mercosur.

2000

NACIONAL

Gran Campeón Macho.
RP Y1540 "PATROL"

2003

PALERMO

Rvdo. Gran Campeón Macho.
RP 21 "JIM"

2005

PALERMO

Gran Campeón Hembra.
RP 52 "GLORIETA"

2006

PALERMO

Gran Campeón Hembra.
RP 28

NACIONAL

Rvdo. Gran Campeón Macho.
RP 95 "SR. BEEF"

2007

PALERMO

Gran Campeón Macho.
RP 144 "CURUPAY"

Rvdo Gran Campeón Hembra. **RP 4678**

PALERMO

Rvdo. Gran Campeón Hembra. **RP 195**

NACIONAL

Rvdo. Gran Campeón Individual Lote Hembra. **RP 195**

2008

PALERMO

Rvdo. Gran Campeón Macho.
RP 239 "SANADOR"

NACIONAL

Gran Campeón Macho.
RP 313 "APIPÓ"

NACIONAL

Gran Campeón Hembra.
RP 168 "NOHA"

OTROS LOGROS EN BRANGUS



AÑO	EXPO	PREMIO	RP
2007	Palermo	Premio Conjunto Macho SRA-AAB.	144, 239 y 310
	Palermo	Premio Conjunto Hembra SRA-AAB.	4678, 252 y 152
	Palermo	Mejor Conjunto M y H Wisky Criadores.	4678 y 144
2008	Palermo	Premio Conjunto Macho SRA-AAB.	239, 310 y 403
	Palermo	Premio Conjunto Hembra SRA-AAB.	252, 317 y 398
	Palermo	Mejor Conjunto M y H Wisky Criadores.	239 y 252
		Premio al Mérito Asociación Argentina de Brangus.	
2010		Premio Nación - Galicia a la Excelencia Agropecuaria.	
2011	Palermo	Premio Conjunto Macho SRA-AAB.	
	Palermo	Premio Conjunto Hembra SRA-AAB.	
2013		Premio al Mérito Asociación Argentina de Brangus.	





2009

PALERMO

Gran Campeón Macho.
RP 316 "MAGNO"

NACIONAL

Rvdo. Gran Campeón
 Conjunto Hembra.

Rvdo. Gran Campeón
 Individual Lote
 Hembra.

PALERMO

Gran Campeón
 Hembra. **RP 422**

Gran Campeón Macho.
RP 313 "APIPÓ"

Gran Campeón
 Conjunto Hembras.

Rvdo. Campeón
 Conjunto
 Lote Hembras.

2010

PALERMO

Gran Campeón
 Macho.
**RP 5976 "CASSIUS
 CLAY"**

NACIONAL

Gran Campeón Macho
RP 644 "RAZACHACO"



2011

PALERMO

Gran Campeón Macho.
RP 646 "CARBÓN"

Campeón Vaca Mayor.
RP 560 "LA MARITA"

2012

NACIONAL

Gran Campeón Conjunto
 Machos Intermedios.
RP 598, 594 y 600

Rvdo Gran Campeón
 Conjunto Machos.
RP 676, 626 y 650

Campeón Individual
 Conjunto Macho.
RP 600 "ALGARROBO"

Rvdo. Gran Campeón
 Macho de Lote.
RP 626 "BOOMERANG"

NACIONAL

Gran Campeón Ternera.
RP 1242 "BLANCA"

Rvdo. Gran Campeón
 Conjunto Terneras.
RP 1252, 1257 y 1261

Campeón Individual
 de Conjunto Macho.
RP 7876

ExpoBra Gran
 Campeón Hembra
RP. 605

2013

PALERMO

Gran Campeón Macho.
RP 936 "MÁGICO"

NACIONAL

3° Mejor Hembra.
RP 605

NACIONAL

Gran Campeón Macho.
RP 8194 "MR. BRANGUS"

Campeón Conjunto
 de Machos.
RP 1323, 8379, 8438

Gran Campeón Ternera.
RP 1514 "YASMIN"

EXPOSALTA

Campeón Conjunto
 Macho. **RP 1276, 1289 y 1331**

Rvdo. Gran Campeón
 Macho. **RP 1331**

Gran Campeón Conjunto
 Hembras.
RP 1151, 1176 y 1224

EXPOBRA NOA

Gran Campeón Hembra.
RP 1313

Gran Campeón Conjunto
 Hembras.
RP 8116, 9494 y 8577

2014

PALERMO

Gran Campeón
 Macho.
RP 906 "X-BULL"

Gran Campeón
 Hembra.
RP 899 "MAGA"

NACIONAL

Gran Campeón Macho.
RP 920

PALERMO

Gran Campeón Macho.
RP 1256 "FRANCESCO"



Francesco **RP 1256**
 2014 Brangus
**CHAMPION OF THE
 WORLD**



2015

NACIONAL BF

Mejor Hembra de Lote.
RP 1156

NACIONAL BR

Campeón Conjunto Macho.

2° Mejor Toro Individual.

3° Mejor Toro Individual.

1° Premio Campeón Dos Años Mayor.

Reservado Gran Campeón Macho.
RP 1790
"MAYWEATHER"

2016

NACIONAL BF

Gran Campeón Conjunto Hembra.

1° Mejor Hembra a Corral. **RP 1274**

2° Mejor Hembra a Corral. **RP 1332**

NACIONAL BR

1° Premio Campeón Senior Menor.

Gran Campeón Macho
RP 1810 "SHOWBULL"

PALERMO

1° Premio Campeón Dos Años Mayor.

Gran Campeón Macho.
RP 1924
"ESPARTANO"

2017

PALERMO

3° Mejor Vaquillona Menor.

1° Premio y Campeón Senior Mejor.

2° Premio y Rudo Campeona Vaquillona Intermedia.

1° Premio y Campeona Vaca Menor.

2018

NACIONAL BR

Rvdo. Campeón Conjunto Ternero.

Mejor Individual.

EXPO BRA

Gran Campeón Macho
RP 2682 "CRIMINAL"

2019

PALERMO

1° Premio Campeón Senior.

3° Mejor Macho.
RP 2674 "KIMBAL"

NACIONAL BR

Rvdo. Gran Campeón Hembra. **RP 2824**

Rvdo. Campeón 2 Años Mayor.

2° Mejor Macho de Lote. **RP 2435**

2021

NACIONAL BF

Gran Campeón Conjunto.

RP 1682 - 1684 - 1668

Mejor Hembra a Corral. **RP 1682**

2022

PALERMO

1° Premio Campeón Dos Años Mayor.

Rvdo. Gran Campeón Macho. **RP 3203**

RIO IV BF

1° Premio Campeón Senior.

Gran Campeón Macho.



El plan es fortalecerlos apenas nacen.

ANTICUERPOS PASAN DE LA MADRE AL TERNERO A TRAVÉS DEL CALOSTRO

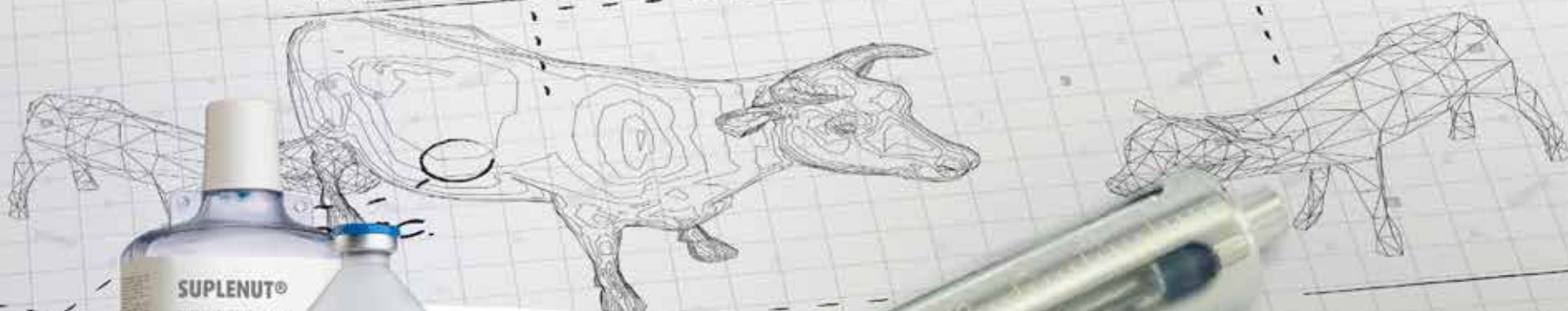

Consulta con tu médico veterinario



Asegurá la **inmunidad** de tus terneros durante el **parto**.

ROTATEC J5® previene la diarrea neonatal con anticuerpos que se transmiten al ternero a través del calostro de la madre.

SUPLENUT® evita la carencia de **cobre** y **zinc** y fortalece el sistema inmunitario de los terneros.



Conocé el plan completo.





Genéticamente Confiable

📍 Ruta 33 km 636 | S2600 Venado Tuerto, Santa Fe - Argentina 📞 +54 3462 435153

✉️ ciavt@ciavt.com.ar 📘 CIAVT 📷 [ciavtgenetica](https://www.instagram.com/ciavtgenetica) 📺 CIAVT Videos

www.ciavt.com.ar

BRANGUS



FAMILIAS DESTACADAS BRANGUS



Familia 1477

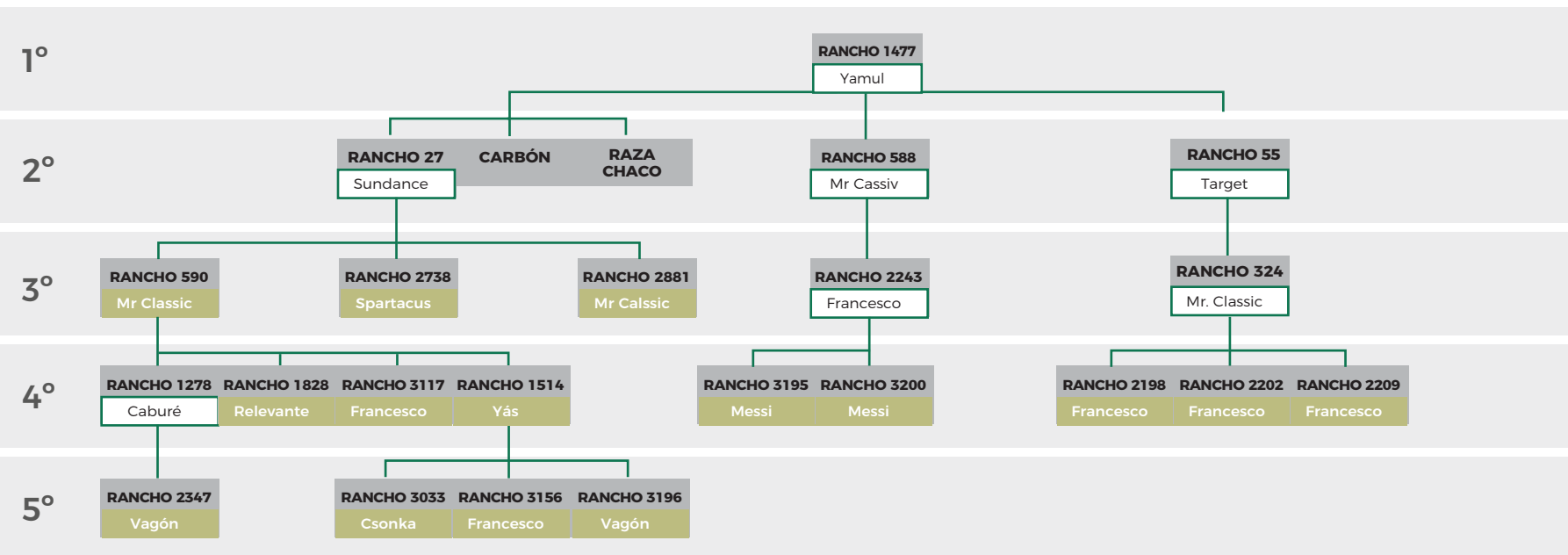

RANCHO 1477



RANCHO 27



RANCHO 590

● Donantes aptas para producir embriones

GLADIADOR EBANO 4045

SPARTACUS B059 MAXIMU

ANAMELIA T/E K522-38A

SUNDANCE OF BRINKS 392 G9

RANCHO 27 SUNDANCE

RANCHO 1477 YAMUL

DEP'S

	PN	PD	AM	L&C	PF	CE
DEP	-0,47	8,63	2,70	7,02	13,59	0,36
PREC	0,77	0,75	0,69	-	0,73	0,70

REGISTRO PARTICULAR

RP:	2738
FECHA DE NACIMIENTO:	24/09/2016
HBA	-
AAB:	615755
REGISTRO:	DEFINITIVO



SIGUIENDO CON EL LEGADO DE SU MADRE INSIGNIA, LA 27, NOS ENCONTRAMOS CON ESTA HIJA DE SPARTACUS CON UNA PRODUCCIÓN UNIFORME EN CANTIDAD Y CALIDAD. UNA MADRE DE EXCELENTE LARGO, PROFUNDIDAD Y MUCHA CLASE. MUY RECOMENDABLE PARA LOS MAS EXIGENTES PROGRAMAS DE MEJORAMIENTO GENÉTICO.

RELMUN GUARDIAN Y7993 REVELATION

RELEVANTE LAS LILAS 5909 RELMUN

LAS LILAS 6764-B OROZCO

SUNDANCE OF BRINKS 392 G9

RANCHO 590

RANCHO 1477 YAMUL

DEP'S

	PN	PD	AM	L&C	PF	CE
DEP	0,04	13,85	4,29	11,22	28,98	0,49
PREC	0,90	0,89	0,87	-	0,88	0,87

REGISTRO PARTICULAR

RP:	1828
FECHA DE NACIMIENTO:	24/07/2013
HBA	178489
AAB:	407381
REGISTRO:	DEFINITIVO



EN ESTA PRODUCTIVA HIJA DE NUESTRA GRAN DONANTE 590 MR CLASSIC PODEMOS DESTACAR SU PRODUCCIÓN TANTO MACHOS COMO EN HEMBRAS COMO CABEZA DE NUESTROS TRADICIONALES REMATES. UNA MADRE CON MUCHA SOLIDEZ, PARA RECOMENDAR.

RELEVANTE LAS LILAS 5909 RELMUN

MESSI (MORRIS RELEVANTE 434 COMODORO)

POZO 3847 COMODORO

FRANCESCO RANCHO 1256 NEW BRIGHT SIDE

RANCHO 2243 FRANCESCO

RANCHO 588 T/E Mr.CLASSIC

DEP'S

	PN	PD	AM	L&C	PF	CE
DEP	0,62	10,58	3,78	9,07	25,32	0,74
PREC	0,77	0,75	0,69	-	0,73	0,69

REGISTRO PARTICULAR

RP:	3195
FECHA DE NACIMIENTO:	01/06/2020
HBA	196354
AAB:	981337
REGISTRO:	DEFINITIVO



UNA MADRE DE ALTÍSIMO NIVEL GENÉTICO, Y VIENDO SUS PRIMERAS CRÍAS NOS BRINDA CONFIANZA PLENA COMO MADRE, APORTANDO CALIDAD Y CONSISTENCIA.

YÁS (CORRALERO 1651 YASTÁ RELMUN)

VAGÓN (RANCHO8438 YÁS)

RANCHO 6916 SLEEP EASY 183L

CABURÉ (RANCHO 4390 SUNDANCE)

RANCHO 1278 CABURÉ T/E

RANCHO 590 MR CLASSIC T/E

DEP'S

	PN	PD	AM	L&C	PF	CE
DEP	0,24	9,80	6,07	10,96	24,28	0,39
PREC	0,86	0,84	0,82	-	0,83	0,81

REGISTRO PARTICULAR

RP:	2347
FECHA DE NACIMIENTO:	03/02/2015
HBA	193716
AAB:	532043
REGISTRO:	DEFINITIVO



EN ESTA DONANTE JOVEN, SIENDO QUINTA GENERACIÓN DE UNA DE LAS FAMILIAS FUNDADORAS DEL BRANGUS DE LA CABAÑA RANCHO GRANDE, DAMOS POR SENTADO UN FUTURO MUY PROMETEDOR.

LEAD GUN OF BRINKS 222K14

CSONKA OF BRINKS 30R4 T/E

MISS BRINKS UPPERCUT 30L18

YÁS CORRALERO 1641 YASTÁ RELMUN

RANCHO 1514 YÁS

RANCHO 590 Mr.CLASSIC T/E

DEP'S

	PN	PD	AM	L&C	PF	CE
DEP	0,90	16,06	1,10	9,13	26,69	0,87
PREC	0,73	0,68	0,62	-	0,65	0,58

REGISTRO PARTICULAR

RP:	3033
FECHA DE NACIMIENTO:	24/07/2018
HBA	-
AAB:	846688
REGISTRO:	DEFINITIVO



ESTAMOS ANTE LA PRESENCIA DE UNA DONANTE DE SÓLIDA CONSISTENCIA, QUE NO SOLO FUE SELECCIONADA POR SU ASCENDENCIA, SINO POR SU HOMOGENEA PRODUCCIÓN TANTO EN MACHOS COMO EN HEMBRAS.

Rancho 590 | Mr. Classic

REGISTRO PARTICULAR

RP 590

FECHA DE NACIMIENTO 12/01/2008

HBA 151976 AAB 187430

REG A

DEPS

PND 0,65 PNP 0,97 PDD 12,81

PDP 0,97 AMD 3,06 AMP 0,96

L&CD 9,46 PFD 24,05 PFP 0,96

CED 0,61 CEP 0,96

TRANSFORMER OF BRINKS 881A7

MR CLASSIC 314H

RKS PATRIOTIC EXPECTATIONS

SUNDANCE OF BRINKS 392 G9

RANCHO 27 SUNDANCE T/E

RANCHO 1477 YAMUL



Rancho 2881 | Mr. Classic

REGISTRO PARTICULAR

RP 2881

FECHA DE NACIMIENTO 23/07/2017

HBA - AAB 706240

REG D

DEPS

PND 0,21 PNP 0,74 PDD 9,90

PDP 0,69 AMD 4,96 AMP 0,66

L&CP 9,90 PFD 21,18 PFP 0,60

CED 0,55 CEP 0,63

TRANSFORMER OF BRINKS

MR. CLASSIS 314H

RKS PATRIOTIC EXPECTATIONS

SUNDANCE OF BRINKS 392 G9

RANCHO 27 SUNDANCE T/E

RANCHO 1477 YAMUL



Rancho 3117 | Francesco

REGISTRO PARTICULAR

RP 3117

FECHA DE NACIMIENTO 01/04/2019

HBA - AAB 870283

REG D

DEPS

PND 0,53 PNP 0,73 PDD 16,51

PDP 0,69 AMD 3,52 AMP 0,62

L&CP 11,77 PFD 26,80 PFP 0,66

CED 0,70 CEP 0,58

NEW BRIGHT SIDE 782R24

FRANCESCO RANCHO 1256 N.B.SIDE

RANCHO 224 SUNDANCE T/E

JC MR CLASSIC 314H

RANCHO 590 MR. CLASSIC T/E

RANCHO 27 SUNDANCE T/E



Rancho 1514 | Yás

REGISTRO PARTICULAR

RP 1514

FECHA DE NACIMIENTO 06/06/2012

HBA 177313 AAB 361612

REG D

DEPS

PND 0,26 PNP 0,97 PDD 11,82

PDP 0,97 AMD 2,28 AMP 0,96

L&CP 8,19 PFD 20,75 PFP 0,97

CED 0,81 CEP 0,97

YASTÁ (GUARDIÁN 8135 YARAVI ARAUCANO)

YÁS (CORRALERO 1651 YASTÁ RELMUN)

CORRALERA 08162

JC MR CLASSIC 314H

RANCHO 590 MR CLASSIC

RANCHO 27 SUNDANCE T/E



Rancho 3200 | Messi

REGISTRO PARTICULAR

RP 3200

FECHA DE NACIMIENTO 04/06/2020

HBA 196133 AAB 981342

REG D

DEPS

PND 0,87 PNP 0,77 PDD 10,59

PDP 0,75 AMD 3,77 AMP 0,69

L&CP 9,07 PFD 24,58 PFP 0,73

CED 0,74 CEP 0,69

RELEVANTE (LAS LILAS 5909 F RELMUN 6774)

MESSI (MORRIS RELEVANTE 434 COMODORO)

POZO 3847 COMODORO

NEW BRIGHT SIDE 782R24

RANCHO 2243 FRANCESCO

RANCHO 588 MR CLASSIC T/E



Rancho 2198 | Francesco

REGISTRO PARTICULAR

RP 2198

FECHA DE NACIMIENTO 20/08/2014

HBA 194956 AAB 473832

REG D

DEPS

PND 1,01 PNP 0,76 PDD 10,00

PDP 0,71 AMD 3,07 AMP 0,69

L&CP 8,07 PFD 18,83 PFP 0,70

CED 0,72 CEP 0,63

NEW BRIGHT SIDE 782R24

FRANCESCO RANCHO 1256N.B.SIDE

RANCHO 224 SUNDANCE T/E

JC CLASSIC 314H

RANCHO 324 CLASSIC

RANCHO 55 TARGET T/E



Rancho 2202 | Francesco

REGISTRO PARTICULAR

RP 2202

FECHA DE NACIMIENTO 20/08/2014

HBA 194957 AAB 473832

REG D

DEPS

PND -0,36 PNP 0,82 PDD 4,52

PDP 0,80 AMD 4,06 AMP 0,76

L&CP 6,31 PFD 16,90 PFP 0,79

CEP 0,77 CED 1,05

NEW BRIGHT SIDE 782R24

FRANCESCO RANCHO 1256 N.B.SIDE

RANCHO 224 SUNDANCE T/E

JC Mr.CLASSIC 314H

RANCHO 324 Mr.CLASSIC T/E

RANCHO 55 TARGET T/E

Rancho 2209 | Francesco

REGISTRO PARTICULAR

RP 2209

FECHA DE NACIMIENTO 22/08/2014

HBA 194960 AAB 473835

REG D

DEPS

PND 0,14 PNP 0,79 PDD 7,22

PDP 0,75 AMD 4,27 AMP 0,74

L&CP 7,89 PFD 12,77 PFP 0,74

CED 0,72 CEP 0,68

NEW BRIGHT SIDE 782R24

FRANCESCO RANCHO 1256 N.B.SIDE

RANCHO 224 SUNDANCE T/E

JC Mr.CLASSIC 314H

RANCHO 324 Mr.CLASSIC T/E

RANCHO 55 TARGET T/E

Rancho 3156 | Francesco

REGISTRO PARTICULAR

RP 3156

FECHA DE NACIMIENTO 16/12/2019

HBA 196136 AAB 883767

REG D

DEPS

PND 0,16 PNP 0,77 PDD 11,78

PDP 0,75 AMD 2,46 AMP 0,69

L&CP 8,35 PFD 22,01 PFP 0,74

CED 0,79 CEP 0,70

NEW BRIGHT SIDE 782R24

FRANCESCO RANCHO 1256 N.B.SIDE

RANCHO 224 SUNDANCE T/E

YÁS CORRALERO 1641 YASTÁ RELMUN

RANCHO 1514 YÁS

RANCHO 590 Mr.CLASSIC T/E



Rancho 3196 | Vagón

REGISTRO PARTICULAR

RP 3196

FECHA DE NACIMIENTO 02/06/2020

HBA 196135 AAB 981339

REG D

DEPS

PND 0,59 PNP 0,77 PDD 14,44

PDP 0,75 AMD 2,01 AMP 0,68

L&CP 9,23 PFD 24,44 PFP 0,69

CED 0,76 CEP 0,69

YÁS CORRALERO 1651 YASTÁ RELMUN

VAGÓN RANCHO 8438 YAS

RANCHO 1916 SLEEP EASY 183L

YÁS CORRALERO 1641 YASTÁ RELMUN

RANCHO 1514 YÁS

RANCHO 590 Mr.CLASSIC T/E



En el pedigrí de estas jóvenes donantes, se encuentra parte de la historia brangus de Rancho Grande, con su bisabuela la legendaria 1477 Yamul, su abuela 55 Target, su madre 324 Classic y ellas hijas del productivo Francesco. Sangre americana con lo mejor de nuestra cabaña.

Familia 678

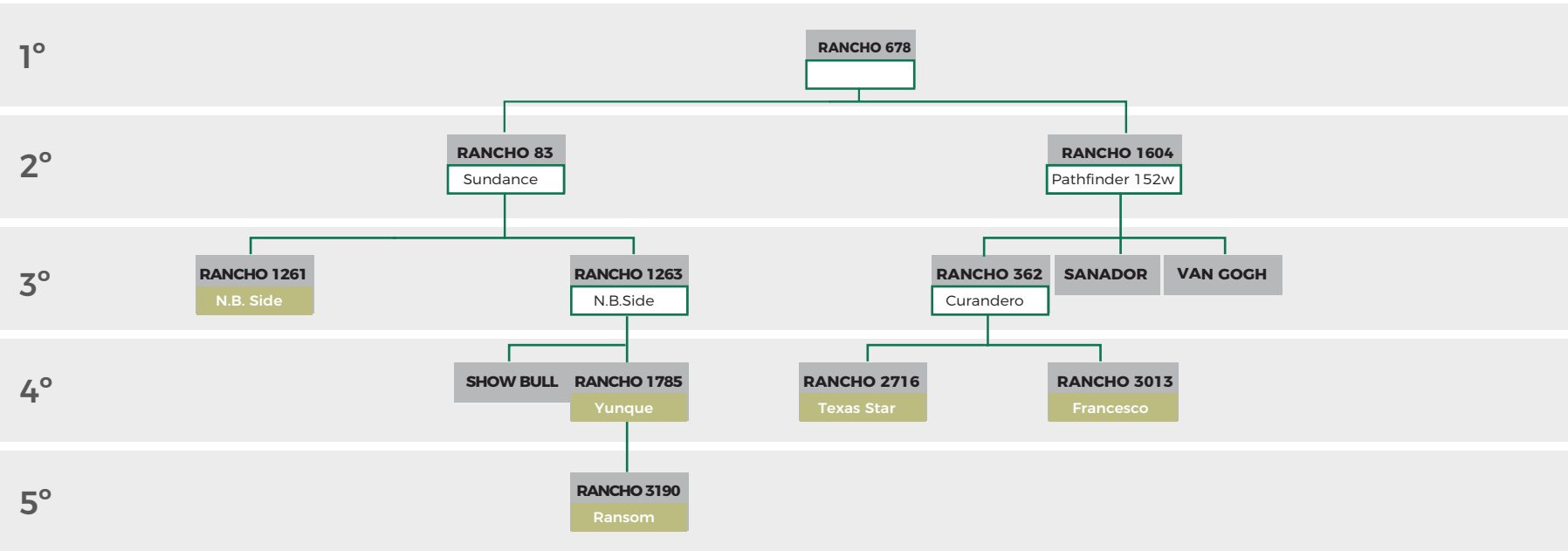

RANCHO 1604



RANCHO 1262



SHOW BULL

● Donantes aptas para producir embriones

ÑANITO (EBANO 2867 ÑATO)

YUNQUE (EBANO 5303 ÑATITO T/E)

EBANO 1778

NEW BRIGHT SIDE 782R24

RANCHO 1263 NEW BRIGHT SIDE T/E

RANCHO 83 SUNDANCE T/E

DEP'S

	PN	PD	AM	L&C	PF	CE
DEP	-0,06	8,14	3,13	7,20	17,66	0,88
PREC	0,96	0,96	0,94	-	0,95	0,95

REGISTRO PARTICULAR

RP:	1785
FECHA DE NACIMIENTO:	13/06/2013
HBA	178652
AAB:	406667
REGISTRO:	DEFINITIVO



NIETA DE LA LEGENDARIA 83, QUE NO SOLO FUE SELECCIONADA POR SU SOLIDEZ FAMILIAR SINO POR MÉRITO PROPIO EN FENOTIPO Y CALIDAD RACIAL.

Rancho 1261 | New Bright

REGISTRO PARTICULAR

RP 1261

FECHA DE NACIMIENTO 04/07/2011

HBA 195394 AAB 31270

REG A

DEPS

PND 0,17 PNP 0,96 PDD 9,82

PDP 0,95 AMD 4,27 AMP 0,94

L&CP 9,18 PFD 16,96 PFP 0,94

CED 0,68 CEP 0,95

BRINKS BRIGHT SIDE 607L11

NEW BRIGHT SIDE 782R24

MS BRINKS BEST BET 782M9

SUNDANCE OF BRINKS 392G9

RANCHO 83 SUNDANCE T/E

RANCHO 678



Rancho 2716 | Texas Star

REGISTRO PARTICULAR

RP 2716

FECHA DE NACIMIENTO 05/09/2016

HBA - AAB 761480

REG D

DEPS

PND - PNP - PDD -

PDP - AMD AMP

L&CP - PFD PFP -

CED CEP -

TEXAS STAR 9U8Y

DMR TEXAS STAR 222A47

MS.BRINKS BS 607L11

CURANDERO RANCHO 2922 Mr.CLASSIC

RANCHO 362 CURANDERO

RANCHO 1604 PATHFINDER 152W



Rancho 3013 | Francesco

REGISTRO PARTICULAR

RP 3013

FECHA DE NACIMIENTO 02/07/2018

HBA - AAB 814074

REG D

DEPS

PND 0,60 PNP 0,77 PDD 12,52

PDP 0,75 AMD 2,56 AMP 0,68

L&CP 8,81 PFD 23,64 PFP 0,69

CED 0,97 CEP 0,69

NEW BRIGHT SIDE 782R24

FRANCESCO RANCHO 1256 N.B.SIDE

RANCHO 224 SUNDANCE T/E

CURANDERO RANCHO 2922 Mr.CLASSIC

RANCHO 362 CURANDERO

RANCHO 1604 PATHFINDER 152W



Rancho 3190 | Mc Ransom

REGISTRO PARTICULAR

RP 3190

FECHA DE NACIMIENTO 01/05/2020

HBA - AAB 981332

REG D

DEPS

PND 0,17 PNP 0,76 PDD 9,78

PDP 0,74 AMD 3,10 AMP 0,64

L&CP 7,99 PFD 21,48 PFP 0,66

CED 1,23 CEP 0,67

BWCC SLICK 7B

MC RANSOM 889D69

Mc Ms STATEMENT 889B52

EBANO 5303 ÑATITO T/E

RANCHO 1785 YUNQUE T/E

RANCHO 1263 N.B.SIDE T/E



FAMILIAS DESTACADAS BRANGUS



Familia 4752

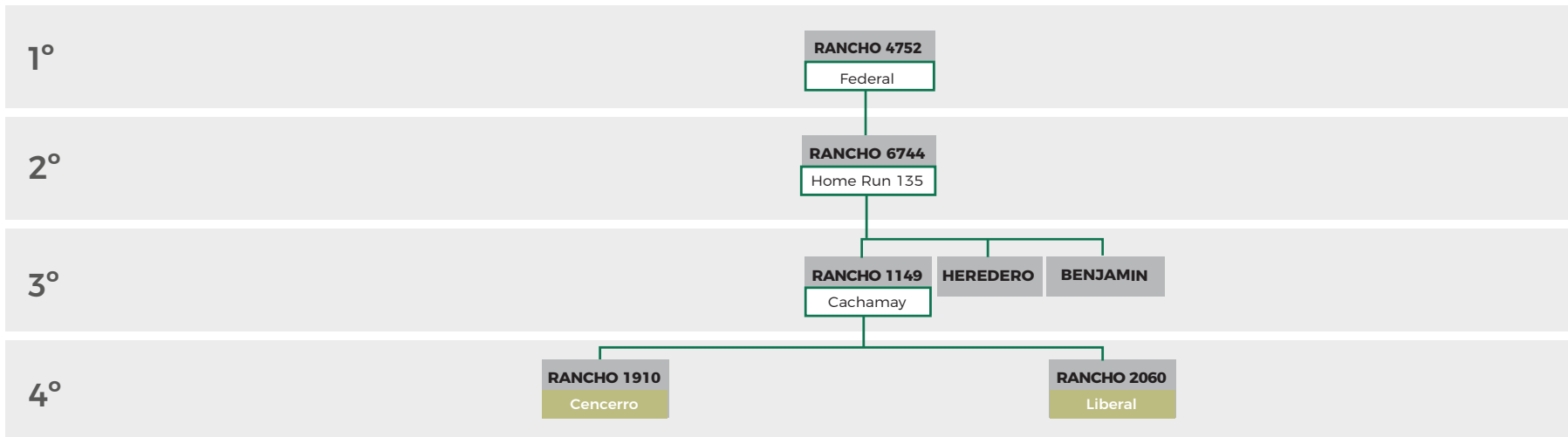

RANCHO 1910



RANCHO 1149



HEREDERO

● Donantes aptas para producir embriones

CACHAMAY (GUASUNCHOS 125 T/E)

CENCERRO SAN ALEJO C3009 ZAMBO

SAN ALEJO C1449

NEW BRIGHT SIDE 782R24

RANCHO 1149 CACHAMAY

RANCHO 6744 HOME RUN

DEP'S

	PN	PD	AM	L&C	PF	CE
DEP	-0,08	8,62	2,10	6,41	17,49	1,19
PREC	0,79	0,75	0,74	-	0,67	0,70

REGISTRO PARTICULAR

RP:	1910
FECHA DE NACIMIENTO:	11/09/2013
HBA:	177165
AAB:	408440
REGISTRO:	DEFINITIVO



UNA DONANTE CON TODAS LAS LETRAS. CON UNA FERTILIDAD SOBRESALIENTE, Y DUEÑA DE UNA ESTRUCTURA DIFÍCIL DE LOGRAR EN UNA HEMBRA TAN MODERADA. ES UNA BUENA OPORTUNIDAD PARA ADQUIRIR GENÉTICA PROBADA.

NATURAL INDEPENDENCIA 15 T/E

LIBERAL (LAS LILAS 855H LIBERTADOR)

LAS LILAS 7816C CARDENAL 3250C

CACHAMAY (GUASUNCHOS 125 T/E)

RANCHO 1149 CACHAMAY T/E

RANCHO 6744 HOME RUN

DEP'S

	PN	PD	AM	L&C	PF	CE
DEP	0,48	10,32	3,20	8,36	20,71	0,90
PREC	0,95	0,94	0,92	-	0,93	0,93

REGISTRO PARTICULAR

RP:	2060
FECHA DE NACIMIENTO:	29/03/2014
HBA:	195324
AAB:	473821
REGISTRO:	DEFINITIVO



DESTACADA HIJA DE LIBERAL CON LA 1149 HERMANA DE HEREDERO. UNA COMBINACIÓN EXITOSA DE NUESTRO PROGRAMA DE T/E. UNA VACA REALMENTE IMPORTANTE DE SANGRE ABIERTA Y GRAN RESPALDO GENÉTICO.

FAMILIAS DESTACADAS BRANGUS



Familia 3064

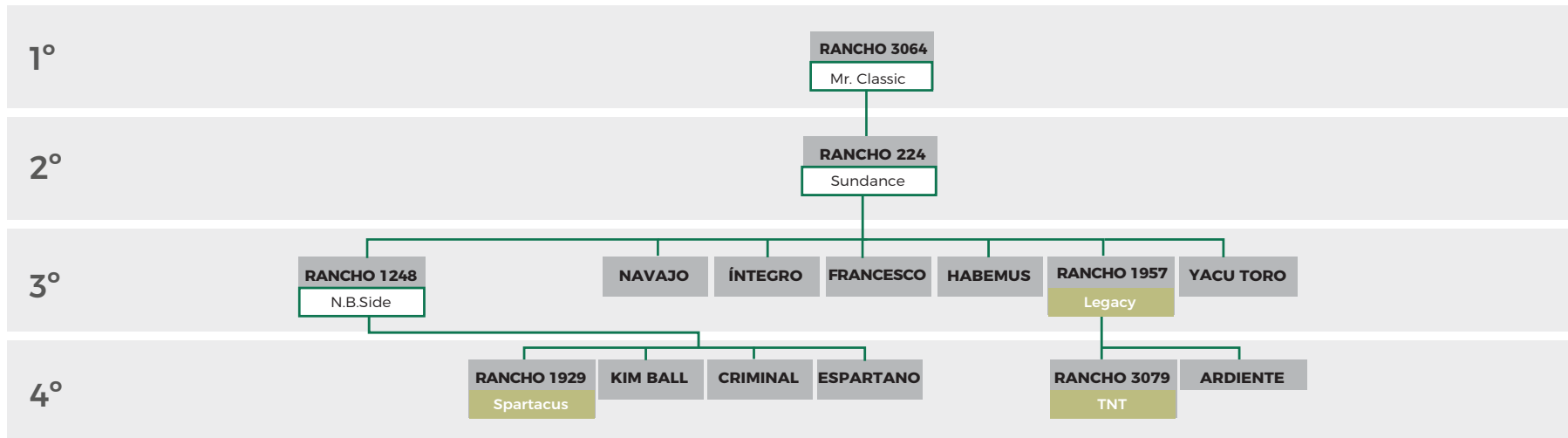

RANCHO 224



FRANCESCO



ESPARTANO



ARDIENTE

● Donantes aptas para producir embriones

SUREWAYS ROCKY STREET 227N

SUREWAYS LEGACY MR 060S

SUREWAYS MS SUGAR 023L

SUNDANCE OF BRINKS 392 G9

RANCHO 224 SUNDANCE T/E

RANCHO 3064 MR CLASSIC

DEP'S

	PN	PD	AM	L&C	PF	CE
DEP	-0,24	8,64	3,18	7,51	20,10	0,95
PREC	0,95	0,94	0,93	-	0,93	0,93

REGISTRO PARTICULAR

RP:	1957
FECHA DE NACIMIENTO:	07/12/2013
HBA:	194325
AAB:	407268
REGISTRO:	DEFINITIVO



HERMANA ENTERA DE "YACU TORO". QUE SE INCORPORA AL PLANTEL DE DONANTES POR PERTENECER A UNA FAMILIA DE LO MÁS CONSISTENTE CON SANGRE PATERNA DE BRANGUS COLORADO.

DOS XX'S STOUT'S DESTINY

TNT DOS XX'S

DOS XX'S STRETCH'S JEWEL

SUREWAYS LEGACY MR 060S

RANCHO 1957 LEGACY T/E

RANCHO 224 SUNDANCE T/E

DEP'S

	PN	PD	AM	L&C	PF	CE
DEP	-0,27	9,69	2,36	7,21	24,17	0,95
PREC	0,78	0,71	0,72	-	0,74	0,70

REGISTRO PARTICULAR

RP:	3079
FECHA DE NACIMIENTO:	17/10/2018
HBA:	-
AAB:	846702
REGISTRO:	DEFINITIVO



SOBRESALIENTE OPORTUNIDAD PARA SEGUIR TRABAJANDO, SE TRATA DE UNA DONANTE QUE SE PENSÓ PARA ABRIR SANGRE EN BRANGUS COLORADO, SI BIEN ELLA ES HIJA DE TNT, CON UNA MADRE LEGACY, SU ABUELA ES NADA MENOS QUE LA 224 SUNDANCE Y SU BISABUELA 3064 MR.CLASSIC. A ESTO LO PODEMOS DEFINIR COMO UN LUJO GENÉTICO.

GLADIADOR EBANO 40

SPARTACUS ANAMÉLIA B059 MAXIMU

ANAMÉLIA T/EMK522-38A

NEW BRIGHT SIDE 782R24

RANCHO 1248 NEW BRIGHT SIDE T/E

RANCHO 224 SUNDANCE T/E

DEP'S

	PN	PD	AM	L&C	PF	CE
DEP	-1,16	-0,53	5,81	5,54	4,57	0,86
PREC	0,76	0,70	0,71	-	0,64	0,63

REGISTRO PARTICULAR

RP:	1929
FECHA DE NACIMIENTO:	20/10/2013
HBA:	194856
AAB:	406661
REGISTRO:	DEFINITIVO



ESPECTACULAR HIJA DE SPARTACUS, SOBRE UNA DE LAS FAMILIAS MÁS CONSISTENTES DEL PROGRAMA GENÉTICO DE RANCHO GRANDE, EN SU PEDIGRÍ ENCIERRA A MR.CLASSIC, SUNDANCE, NEW BRIGHT SIDE. SU MADRE LA 1248 YA TIENE EN SU HABER RECONOCIDOS TOROS PADRES ESPARTANO, CRIMINAL, KIMBAL. SIN DUDAS EN SU SANGRE LLEVA PARTE DE LA HISTORIA DE LA CABAÑA.

FAMILIAS DESTACADAS BRANGUS



Familia 2608

1°

RANCHO 2608

Jackson

2°

RANCHO 533

Facón

3°

RANCHO 1705

Don Ciriaco

SKY RED

4°

RANCHO 2812

Hemingway



RANCHO 533



2812



SKY RED

● Donantes aptas para producir embriones

CRUCES DON ABDON

DON CIRIACO TRES CRUCES CARDENAL 4312

TRES CRUCES DON ERNESTO 3939

FACÓN CORRALERO B-9 FEDERAL 156U

RANCHO 533 FACÓN T/E

RANCHO 2608 JACKSON T/E

DEP'S

	PN	PD	AM	L&C	PF	CE
DEP	0,55	9,06	3,29	-	18,69	1,09
PREC	0,95	0,94	0,92	-	0,93	0,93

REGISTRO PARTICULAR

RP:	1705
FECHA DE NACIMIENTO:	02/03/2013
HBA:	194628
AAB:	408369
REGISTRO:	A



HIJA DE LA EXTRAORDINARIA 533 CON DON CIRIACO, HERMANA ENTERA DE SKY RED. SU PRODUCCIÓN ES SUMAMENTE HOMOGÉNEA Y DESTACADA, PUESTO QUE LA MAYORÍA DE SUS HIJOS FUERON CABEZAS EN EL TRADICIONAL REMATE DE OTOÑO DE CABAÑA RANCHO GRANDE.

CACTUS 320 BEST SELLER

HEMINGWAY (CACTUS 1897 BEST SELLER MILONGA)

CACTUS 444 MILONGA

DON CIRIACO TRES CRUCES CARDENAL 4312

RANCHO 1705 DON CIRIACO

RANCHO 533 FACÓN T/E

DEP'S

	PN	PD	AM	L&C	PF	CE
DEP	-0,24	3,90	4,06	6,01	12,34	0,88
PREC	0,77	0,74	0,68	-	0,68	0,68

REGISTRO PARTICULAR

RP:	2812
FECHA DE NACIMIENTO:	12/03/2017
HBA:	-
AAB:	706172
REGISTRO:	DEFINITIVO



HIJA DEL RECONOCIDO HEMINGWAY EN COMBINACIÓN CON DON CIRÍACO, UNA COMBINACIÓN ALTAMENTE PRODUCTIVA. IDEAL PARA SER USADO EN CUALQUIER PROGRAMA GENÉTICO.

FAMILIAS DESTACADAS BRANGUS



Familia 1641

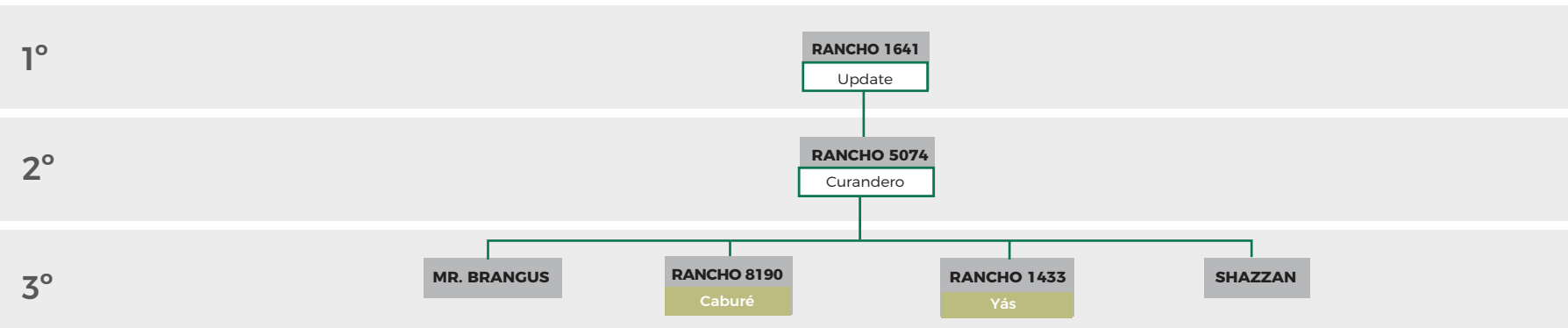

RANCHO 5074



MR. BRANGUS



RANCHO 2824 (HIJA DE 1433)

● Donantes aptas para producir embriones

SUNDANCE OF BRINKS 392 G9

CABURÉ RANCHO 4390 SUNDANCE

RANCHO 2552 CHALTÉN

CURANDERO RANCHO 2922 Mr. CLASSIC

RANCHO 5074 CURANDERO

RANCHO 1641 UP DATE

DEP'S

	PN	PD	AM	L&C	PF	CE
DEP	-0,06	7,10	3,52	-	15,27	0,70
PREC	0,98	0,98	0,98	-	0,98	0,98

REGISTRO PARTICULAR

RP:	8190
FECHA DE NACIMIENTO:	23/11/2010
HBA:	194095
AAB:	192225
REGISTRO:	DEFINITIVO



NOTABLE DONANTE QUE INGRESA AL PROGRAMA GENÉTICO POR SU DESTACADA PRODUCCIÓN, HERMANA ENTERA DEL RECONOCIDO MR. BRANGUS GRAN CAMPEÓN NACIONAL 2013. ES UNA BUENA OPORTUNIDAD PARA AQUELLOS QUE PRIORIZAN PRODUCCIÓN Y FERTILIDAD.

YASTÁ GUARDIAN 8135 YARAVÍ

YÁS CORRALERO 1651 YASTÁ RELMUN

CORRALERA 08162

CURANDERO RANCHO 2922 Mr.CLASSIC

RANCHO 5074 CURANDERO

RANCHO 1641 UP DATE

DEP'S

	PN	PD	AM	L&C	PF	CE
DEP	-0,09	9,20	1,75	-	18,47	1,17
PREC	0,94	0,93	0,90	-	0,92	0,93

REGISTRO PARTICULAR

RP:	1433
FECHA DE NACIMIENTO:	20/02/2012
HBA:	192674
AAB:	361712
REGISTRO:	DEFINITIVO



IMPORTANTE DONANTE HIJA DE YÁS SOBRE UNA MADRE CURANDERO, PROVENIENTE DE UNA FAMILIA CONSISTENTE, Y CON DESTACADA PRODUCCIÓN DE HEMBRAS.

GRANDES TOROS BRANGUS LOGRADOS POR RANCHO GRANDE



RP	APODO	PADRE	COMERCIALIZA
22	Classic 22	Jc Mr Classic 314H	Ambroggio
59	Ginecólogo	Sundance of Brinks 392G9	GENPRO
95	Mr. Cowboy	Sundance of Brinks 392G9	GENPRO
114	Tsunami	Sundance of Brinks 392G9	CIALE
116	Colincho	Sundance of Brinks 392G9	CIAVT
144	Curupay	Curandero (Rancho 2922 Classic)	CIALE
234	Van Gogh	Curandero (Rancho 2922 Classic)	CIAVT
239	Sanador	Curandero (Rancho 2922 Classic)	GENPRO
313	Apipó	Jc Mr Classic 314H	Las Lilas
395	Raciador	CCR Sleep Easy 9L2	GENPRO
453	Anselmo	Jc Mr Classic 314H	CGL
634	Tritón	CCR Sleep Easy 9L2	CIALE
644	Razachaco	Sundance of Brinks 392G9	CGL
692	Alito	Sundance of Brinks 392G9	CIAVT
1116	Rubí	Cachamay (Guasunchos 125 T/E)	CGL
1154	Herederó	Cachamay (Guasunchos 125 T/E)	CIAVT
1193	Navajo	CCR Pathfinder 4891S	Las Lilas
1256	Francesco	Brinks Bright Side 782R24	SEMEX
1316	Íntegro	CCR Integrity 355S4	Ambroggio
1369	Benjamín	Cachamay (Guasunchos 125 T/E)	CGL
2323	Sky Red	Marvels Pro Motion 13/8	ABS
2370	Índio	Mr. UV Jackson 41/D	GENPRO
2371	Jaguar	Mr. UV Jackson 41/D	GENPRO
2829	Mariscal	Leonor Toba N1595 (Federal)	GENPRO
2922	Curandero	Jc Mr Classic 341H	GENPRO
4122	Obispo	Jc Mr Classic 341H	GENPRO
4390	Caburé	Sundance of Brinks 392G9	GENPRO
5737	Sucesor	Curandero (Rancho 2922 Classic)	CIAVT

RP	APODO	PADRE	COMERCIALIZA
5976	Cassius Clay	Jc Mr Classic 341H	Juan Debernardi
7763	Prolongador	Jc Mr Classic 341H	CIAVT
8194	Mr. Brangus	Caburé (Rancho 4390 Sundance)	GENPRO
8438	Vagón	Yás (Corralero 1651 Yastá Relmun)	Juan Debernardi
GAL 47	Platón	Curandero (Rancho 2922 Classic)	CIAVT
1790	Mayweather	Cassius Clay	CIAVT
1810	Show Bull	Yunque	Genpro
1924	Espartano	Spartacus	CIAVT
1959	Yacú Toro	Legacy	CIAVT
2234	Caudillo	Caburé	Gendro
2415	Comodin	Red Bull	Debernardi
2481	Campeador	Paladin	CIAVT
2674	Kin Ball	Spartacus	Ciale
2682	Criminal	Spartacus	Rancho Grande
2876	Deep Black	Francesco	ABS Y Genex
2929	Ardiente	Hemingway	CIAVT
2992	Onix	Francesco	CIAVT
2994	Aconcagua	Francesco	Genpro
3021	Griego	Espartano	CIAVT
2583	Mbarete	Red Bull	CGL

FRANCESCO

Gran Campeón de Palermo y primer Campeón del mundo 2014. Con más de 150.000 dosis vendidas con producción destacada en Argentina, Brasil, Paraguay, Colombia, Uruguay, Bolivia, y Costa Rica. Convirtiéndose en un verdadero Padre de la Raza.





Magna[®]
CABAÑA

POTENCIÁ TU **GENÉTICA**



TEKNALOFICIAL





BIOJAJA®

VACUNA PREVENTIVA DE LA ANAPLASMOSIS Y BABESIOSIS BOVINA

MEJOR PREVENIR QUE CURAR

LA SOLUCIÓN MÁS EFECTIVA
A LA TRISTEZA BOVINA

MÁS DE 10 AÑOS APORTANDO A LA SANIDAD DE LA GANADERÍA

ENVASADA EN PAJUELAS DE 0,5 ML A -196°C. PARA USO EXCLUSIVO EN BOVINOS DE 4 A 10 MESES DE EDAD.

VENTAJAS DEL CONGELAMIENTO:

- Única con control de esterilidad, de inocuidad y de potencia de cada serie elaborada. Aprobada por SENASA.
- Almacenamiento en termos criogénicos, lo que permite que el producto sea utilizado cuando el productor lo necesite.
- Fácil transporte y almacenamiento.



AHORA NUNCA MÁS TRISTEZA EN SU CAMPO.

LABORATORIO Y SEDE ADMINISTRATIVA:
RUTA 16 - KM. 25 PARQUE INDUSTRIAL
PUERTO TIROL - CHACO
TEL.: (0362) 4760520
CEL.: (0379) 154272552
INFO@LITORALBIOLOGICOS.COM.AR
WWW.LITORALBIOLOGICOS.COM.AR



Litoral Biológicos

HABILITACIÓN ESTABLECIMIENTO SENASA N° 8574
HABILITACIÓN VACUNA SENASA CERTIFICADO N° 09-173

BRAFORD



Braford
LA RAZA QUE
MÁS CRECE

Familia 80

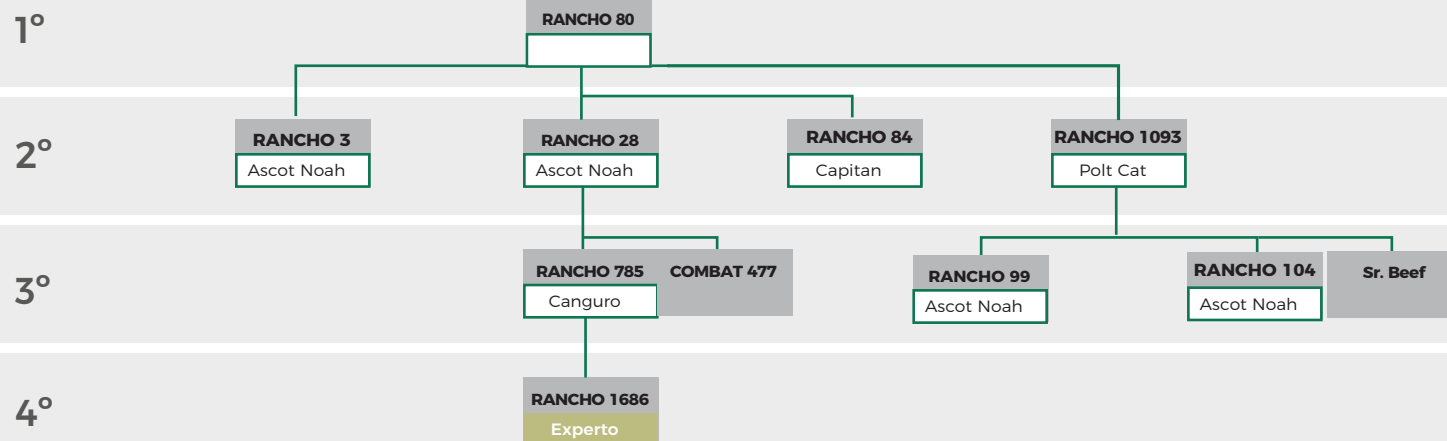

RANCHO 28



RANCHO 785



COMBAT 477

BULÓN GRAN HILARIO 51

EXPERTO GUASUNCHOS 3125 BULÓN

GUASUNCHOS 2206 RUM 888

CANGURO LIAG 5242 LIHGTFOOT

RANCHO 785 CANGURO T/E

RANCHO 28 ASCOT NOHA T/E

DEP'S

	PN	PD	AM	L&C	PF	CE
DEP	0,98	11,71	2,60	8,45	28,56	0,70
PREC	0,69	0,77	0,62	-	0,79	0,36

REGISTRO PARTICULAR

RP:	1686
FECHA DE NACIMIENTO:	02/06/2019
HBA	114976
ABA:	2798054
REGISTRO:	DEFINITIVO



PROVENIENTE DE UNA DE LAS FAMILIAS FUNDADORAS, ESTA DESTACADA HIJA DE EXPERTO INGRESA AL PROGRAMA DE T/E POR SU PRECOCIDAD Y SU FERTILIDAD, DOS VIRTUDES QUE SON MUY NECESARIAS MULTIPLICAR EN TODOS LOS RODEOS.

Familia 328

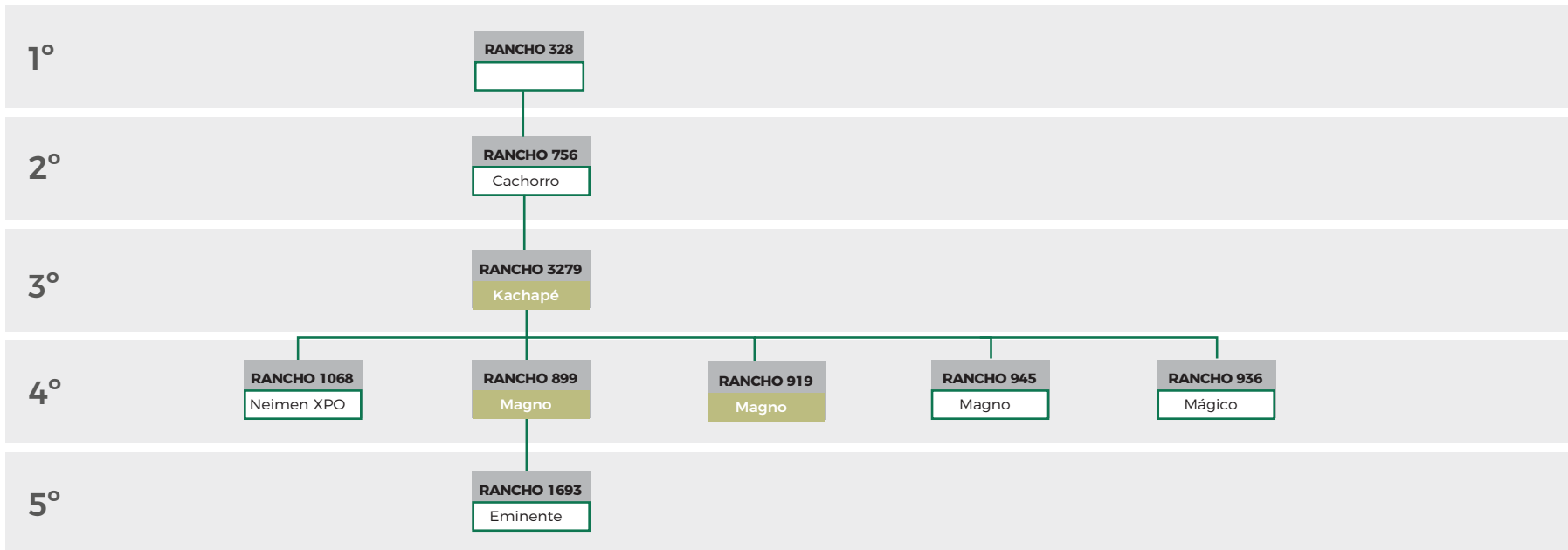

RANCHO 3279



MAGA



MÁGICO

● Donantes aptas para producir embriones

Alberta Light Foot 792

Magno (Rancho 316 Light Foot T/E)

Rancho 105 Captain T/E

Kachapé (Cuyano Huinca Shaka D1450)

Rancho 3279 Kachapé

Rancho 756 Cachorro

DEP'S

	PN	PD	AM	L&C	PF	CE
DEP	-0,46	25,77	-4,37	8,52	6,93	0,72
PREC	0,44	0,52	0,27	-	0,55	0,34

REGISTRO PARTICULAR

RP:	899
FECHA DE NACIMIENTO:	23/01/2012
HBA	112152
ABA:	-
REGISTRO:	DEFINITIVO



EXTRAORDINARIA DONANTE NO SOLO POR LA CONSISTENCIA GENÉTICA SINO POR SU PRODUCCIÓN. HERMANA DE MÁGICO Y MAGA, DOS GRANDES CAMPEONES DE PALERMO. ES UNA HEMBRA IDEAL PARA LOS QUE QUIEREN COMBINAR FENOTIPO Y RESPALDO GENÉTICO.

Rancho 3279 | Kachapé

REGISTRO PARTICULAR

RP 3279

FECHA DE NACIMIENTO 18/09/2006

HBA 112084 AAB 175402

REG A

DEPS

PND -0.73 PNP 0.86 PDD 2.19

PDP 0.72 AMD 2.41 AMP 0.58

L&CP 3.51 PFD 18.12 PFP 0.78

CED 0.73 CEP 0.35

Neimen Shaka 117

Kachapé (Cuyano Huinca Shaka D1450)

Nelius Uranium A988

Nelius Cachorro A553

Rancho 756 Cachorro

Rancho 328

Grandes satisfacciones le dio esta vaca a la familia de Rancho Grande. En combinación con el consagrado Magno, dos de sus hijos lograron algo inédito: un macho Mágico y una hembra Maga resultaron Grandes Campeones de Palermo 2014.



Rancho 899 | Magno

REGISTRO PARTICULAR

RP 899

FECHA DE NACIMIENTO 23/01/2012

HBA 112152 AAB 2194232

REG D

DEPS

PND -0.05 PNP 0.86 PDD 15.82

PDP 0.91 AMD 0.09 AMP 0.73

L&CP 7.45 PFD 12.84 PFP 0.87

CED 0.79 CEP 0.41

Alberta Light Foot 792

Magno (Rancho 316 Light Foot T/E)

Rancho 105 Captain T/E

Kachapé (Cuyano Huinca Shaka D1450)

Rancho 3279 Kachapé

Rancho 756 Cachorro

Esta Gran Campeona de Palermo ha demostrado en el tiempo, que no solo se destaca por su fenotipo, sino que su producción es una de la más homogénea y exitosa del programa genético de Rancho Grande.



Familia 254

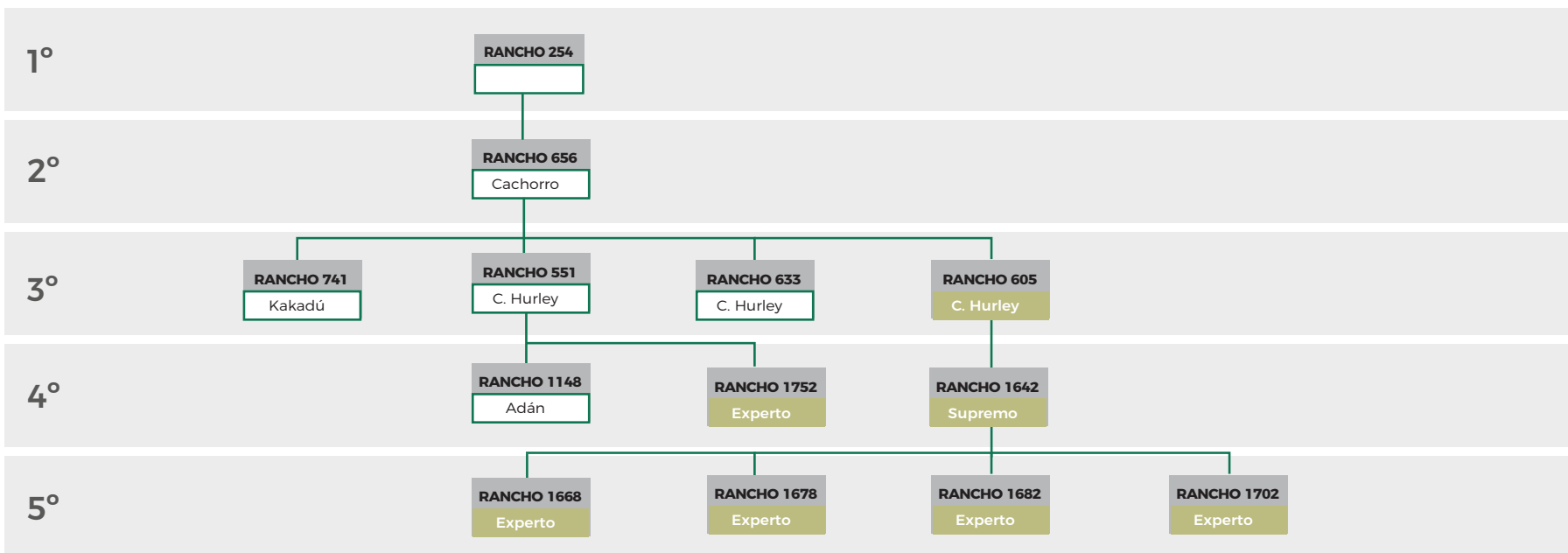

RANCHO 605



RANCHO 551



RANCHO 1148

● Donantes aptas para producir embriones

BULÓN GRAN HILARIO 51

EXPERTO GUASUNCHOS 3125 BULÓN

GUASUNCHOS 2206 RUM 888

CARINYA HURLEY 1878

RANCHO 551 C. HURLEY

RANCHO 656 CACHORRO

DEP'S

	PN	PD	AM	L&C	PF	CE
DEP	0.70	8.93	0.83	5.29	36.33	1.38
PREC	0.72	0.79	0.63	-	0.82	0.39

REGISTRO PARTICULAR

RP:	1752
FECHA DE NACIMIENTO:	22/09/2020
HBA	114970
ABA:	2880424
REGISTRO:	DEFINITIVO



EXCEPCIONAL JOVEN DONANTE CON EL COMPROMISO DE SEGUIR CON EL LEGADO DE SU MADRE LA RECONOCIDA 551 QUE TANTAS SATISFACCIONES HA DADO A RANCHO GRANDE. EN ELLA ENCONTRAMOS NO SOLO UN RESPALDO CONSISTENTE, SINO TAMBIÉN UN FUTURO SOBRESALIENTE QUE PUEDE FUNCIONAR EN CUALQUIER PROGRAMA GENÉTICO.

RANCHO 1035 BULÓN

SUPREMO RANCHO 1361 Y

RANCHO 1108 PRAGMÁTICO

CARINYA HURLEY 1878

RANCHO 605 CARINYA HURLEY

RANCHO 656 CACHORRO

DEP'S

	PN	PD	AM	L&C	PF	CE
DEP	0.64	8.18	0.21	4.30	28.81	0.55
PREC	0.72	0.76	0.50	-	0.68	0.38

REGISTRO PARTICULAR

RP:	1642
FECHA DE NACIMIENTO:	01/12/2018
HBA	114979
ABA:	2762221
REGISTRO:	DEFINITIVO



UNA HIJA DE LA ESPECTACULAR 605, EN ESTE CASO COMBINADA CON SUPREMO, SI BIEN FUE SELECCIONADA POR SU ASCENDENCIA, DEMOSTRÓ CON CRECES SU PROPIO POTENCIAL, AL METER CUATRO DE SUS HIJAS AL PROGRAMA DE T/E.

BULÓN GRAN HILARIO 51

EXPERTO GUASUNCHOS 3125 BULÓN

GUASUNCHOS 2206 RUM888

SUPREMO RANCHO 1361 BULÓN

RANCHO 605

RANCHO 605 CARINYA HURLEY

DEP'S

	PN	PD	AM	L&C	PF	CE
DEP	0.81	10.88	3.09	7.98	31.12	0.82
PREC	0.72	0.69	0.61	-	0.67	0.38

REGISTRO PARTICULAR

RP:	1668
FECHA DE NACIMIENTO:	01/06/2019
HBA	E/T
ABA:	2798032
REGISTRO:	DEFINITIVO



TREMENDA JOYA GENÉTICA, FUE UNA DE LAS INTEGRANTES DEL LOTE GRAN CAMPEÓN DE LA NACIONAL 2021 JUNTO A DOS HERMANAS ENTERAS. SIN DUDAS LE ESPERA A SU DESCENDENCIA UN GRAN FUTURO TANTO EN LAS PISTAS COMO FUTURAS DONANTES EN LOS PLANTELES MÁS EXIGENTES.

Rancho 605 | Carinya Hurley

REGISTRO PARTICULAR

RP 605

FECHA DE NACIMIENTO 24/01/2010

HBA 110492 ABA 1967636

REG A

DEPS

PND 0,71 PNP 0,91 PDD 10,62

PDP 0,94 AMD 3,69 AMP 0,74

L&CD 8,45 PFD 39,71 PFP 0,89

CED 0,30 CEP 0,46

CARINYA ENDEAVOUR

CARINYA HURLEY 1878

CARINYA 1642 YELSON

NELIUS CACHORRO A553

RANCHO 656 CACHORRO

RANCHO 254

Una de las grandes donantes Braford. Conocida por haber estado en las pistas de jura más importantes resultando Gran Campeona ExpoBra, y tercer mejor Hembra en la Nacional 2014. Dotada de un fenotipo muy buscado, hoy es la número uno en el programa de transferencias.



Rancho 1678Y | Experto

REGISTRO PARTICULAR

RP 1678Y

FECHA DE NACIMIENTO 02/06/2019

HBA 114973 ABA 2798036

REG D

DEPS

PND 0,75 PNP 0,72 PDD 14,61

PDP 0,76 AMD 1,85 AMP 0,61

L&CD 8,61 PFD 31,81 PFP 0,67

CED 0,82 CEP 0,38

BULÓN GRAN HILARIO 51

EXPERTO GUASUNCHOS 3125 BULÓN

GUASUNCHOS 2206 RUM 888

CARINYA HURLEY 1878

RANCHO 605 CARINYA HURLEY

RANCHO 656 CACHORRO

Hermana entera de la 1668, proveniente de una de las familias de mayor consistencia genética del programa de la cabaña. Con ella se produjeron embriones con cinco padres diferentes con resultados sobresalientes tanto en machos como en hembras.



Rancho 1682Y | Experto

REGISTRO PARTICULAR

RP 1682Y

FECHA DE NACIMIENTO 02/06/2019

HBA 114974 ABA 2798038

REG D

DEPS

PND 0,86 PNP 0,72 PDD 12,46

PDP 0,76 AMD 2,61 AMP 0,61

L&CD 8,29 PFD 31,56 PFP 0,67

CED 0,82 CEP 0,38

BULÓN GRAN HILARIO 51

EXPERTO GUASUNCHOS 3125 BULÓN

GUASUNCHOS 2206 RUM 888

SUPREMO RANCHO 1361 BULÓN

RANCHO 605

RANCHO 605 CARINYA HURLEY

Destacada hija de Experto es una de las donantes más consistentes, consagrada como Mejor Hembra de lote en la Nacional 2020 y precio Máximo en la muestra por el 50%.



Rancho 1702Y | Experto

REGISTRO PARTICULAR

RP 1702Y

FECHA DE NACIMIENTO 01/09/2019

HBA 114971 ABA 2811877

REG D

DEPS

PND 0,71 PNP 0,72 PDD 7,69

PDP 0,76 AMD 4,05 AMP 0,61

L&CD 7,35 PFD 30,23 PFP 0,67

CED 0,82 CEP 0,38

BULÓN GRAN HILARIO 51

EXPERTO GUASUNCHOS 3125 BULÓN

GUASUNCHOS 2206 RUM 888

SUPREMO RANCHO 1361 BULÓN

RANCHO 1642 SUPREMO

RANCHO 605 CARINYA HURLEY

Esta joven donante, pero de sólida combinación genética, tiene sin dudas un gran futuro para aportar todo su potencial.



Familia 623

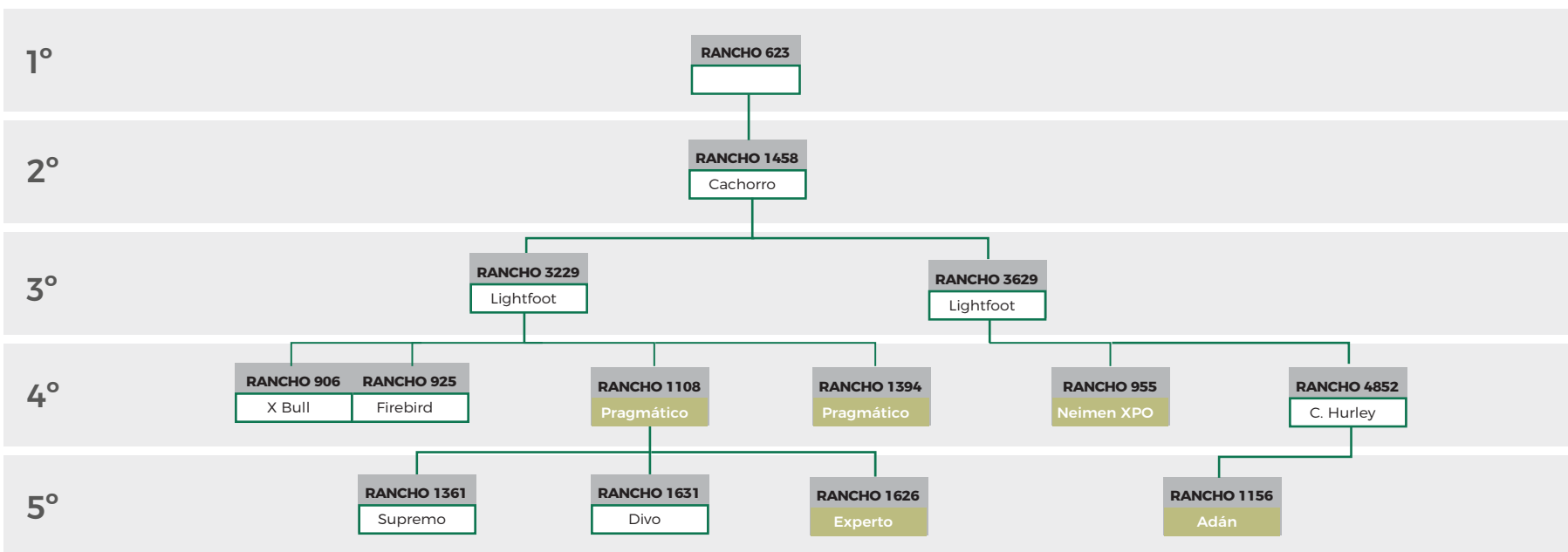

RANCHO 955



X BULL



DIVO

● Donantes aptas para producir embriones

CARINYA HURLEY 1878

PRAGMÁTICO RANCHO 4163 CARINYA

RANCHO 3229 LIGHTFOOT

ALBERTA LIGHTFOOT 792

RANCHO 3229 LIGHTFOOT

RANCHO 1458 CACHORRO

DEP'S

	PN	PD	AM	L&C	PF	CE
DEP	0.29	7.76	3.01	6.34	22.50	0.39
PREC	0.81	0.85	0.65	-	0.85	0.45

REGISTRO PARTICULAR

RP:	1108
FECHA DE NACIMIENTO:	20/02/2013
HBA	112825
ABA:	2306055
REGISTRO:	DEFINITIVO



PERTENECIENTE A UNA FAMILIA DE EXCELENTE PRODUCCIÓN Y RECONOCIMIENTO EN LAS PISTAS. HIJA DE LA 3229 MADRE DE X BULL GRAN CAMPEÓN DE PALERMO 2014, Y ELLA A SU VEZ ES MADRE DE SUPREMO Y DIVO. SIN DUDAS UNA ALTERNATIVA IRRESISTIBLE PARA AQUELLOS QUE BUSCAN LO MEJOR DE LO MEJOR.

BULÓN GRAN HILARIO 51

EXPERTO GUASUNCHOS 3125 BULÓN

GUASUNCHOS 2206 RUM 888

PRAGMÁTICO RANCHO 4163 CARINYA

RANCHO 1108 PRAGMÁTICO

RANCHO 3229 LIGHTFOOT

DEP'S

	PN	PD	AM	L&C	PF	CE
DEP	0.51	12.34	1.77	7.39	22.97	0.87
PREC	0.70	0.74	0.59	-	0.66	0.37

REGISTRO PARTICULAR

RP:	1626
FECHA DE NACIMIENTO:	11/11/2018
HBA	114980
ABA:	2762211
REGISTRO:	DEFINITIVO



UNA DONANTE NUEVA CON MUCHO FUTURO, HIJA DE LA 1108 Y HERMANA DE DIVO. EN ELLA ENCONTRAMOS UNA MUY BUENA OPORTUNIDAD PARA OBTENER LÍNEAS DE SANGRE HISTÓRICAS Y CONSISTENTES DE RANCHO GRANDE.

NEW CORRY MARCAOJO A1931

VIR GUAVIRA ADÁN D4

BZA LAIKA D2

CARINYA HURLEY 1878

RANCHO 4852 C.HURLEY

RANCHO 3629 LIGHTFOOT

DEP'S

	PN	PD	AM	L&C	PF	CE
DEP	0.59	2.80	4.06	4.92	28.35	0.43
PREC	0.76	0.83	0.66	-	0.83	0.36

REGISTRO PARTICULAR

RP:	1156
FECHA DE NACIMIENTO:	24/05/2013
HBA	112824
ABA:	2307584
REGISTRO:	DEFINITIVO



PARA QUIENES BUSCAN FAMILIAS CONSISTENTES Y PEDIGRÍ SÓLIDOS, ESTA HIJA DE ADÁN ES UNA GRAN OPORTUNIDAD, PREMIADA EN LA NACIONAL 2015 COMO LA MEJOR HEMBRA DE LOTE, QUIEN A SU VEZ SE DESTACA COMO UNA GRAN DADORA DE EMBRIONES.

Rancho 1394 | Pragmático

REGISTRO PARTICULAR

RP 1394Y

FECHA DE NACIMIENTO 08/06/2015

HBA 113437 ABA 2533486

REG D

DEPS

PND 0,26 PNP 0,76 PDD 8,70

PDP 0,82 AMD 0,32 AMP 0,74

L&CD 4,67 PFD 13,54 PFP 0,84

CED 0,34 CEP 0,45

CARINYA HURLEY 1878

PRAGMÁTICO RANCHO 4163 CARINYA

RANCHO 3229 LIGHTFOOT

ALBERTA LIGHTFOOT 792

RANCHO 3229 LIGHTFOOT

RANCHO 1458 CACHORRO

Esta hembra fue seleccionada del rodeo de IA como vaca Bien Productiva, con un óptimo IEP. De sus tres crías logradas, dos hembras y un macho, todos fueron seleccionados para ser preparados en la cabaña, debido a esto ingresa este año al programa de transferencias.



Rancho 955 | Neimen

REGISTRO PARTICULAR

RP 955

FECHA DE NACIMIENTO 24/12/2011

HBA 114234 ABA 2223040

REG A

DEPS

PND 0,43 PNP 0,74 PDD 6,40

PDP 0,81 AMD -1,05 AMP 0,62

L&CD 2,14 PFD 21,70 PFP 0,83

CED 0,50 CEP 0,45

STRATHGYLE WRANGLER

NEIMEN 355 XPO

NEIMEN 423 JOYCE

ALBERTA LIGHT FOOT 792

RANCHO 3629 LIGHTFOOT

RANCHO 1458 CACHORRO

Sólida vinculación genética entre XPO en una madre Lightfoot, la cual logró la poca frecuente virtud de producir machos musculosos, anchos y profundos, con propias hermanas bien femeninas, limpias de frente y muy balanceadas.



Familia 3103

1°

RANCHO 3103
Curuzú

2°

RANCHO 5306
Neimen XPO

3°

RANCHO 6476
Magno

4°

RANCHO 7976
Avá

ASCOT RUM 888

AVÁ VIRACHO 839 T/E

MARCAOJO A2442

MAGNO RANCHO 316 LIGHTFOOT T/E

RANCHO 6476 MAGNO

RANCHO 5306 XPO

DEP'S

	PN	PD	AM	L&C	PF	CE
DEP	-0.25	2.19	2.41	3.51	18.12	0.44
PREC	0.68	0.72	0.58	-	0.78	0.34

REGISTRO PARTICULAR

RP:	7976
FECHA DE NACIMIENTO:	03/03/2018
HBA	E/T
ABA:	2836390
REGISTRO:	R



EN ESTA DONANTE ENCONTRAMOS GRAN FERTILIDAD Y UNA DESTACADA PRODUCCIÓN, Y POR ENDE CONFIABILIDAD. SUS HIJOS VISTIERON LOS TRADICIONALES REMATES DE RANCHO GRANDE EN LOS ÚLTIMOS AÑOS, SIN DUDAS ES UNA HEMBRA PARA SEGUIR MULTIPLICANDO.

GRANDES TOROS BRAFORD LOGRADOS POR RANCHO GRANDE

RP	APODO	PADRE	COMERCIALIZA
466	466	Chadwick Downs Combat X041	CENPRO
600	Algarrobo	Ascot Rum 888	CGL
626	Boomerang	Carinya Hurley 1878	CIALE
4645	Brutton	Champaqui Guadal 814	CIAVT
1578	Cacique	Milagro (Phoenix 1792 Haragan 4)	GENPRO
814	Cardón	Runner (Rancho 210 Rum T/E)	CGL
477	Combat	Chadwick Downs Combat X041	CIAVT
598	Estanciero	Ascot Rum 888	CGL
736	Hurley	Carinya Hurley 1878	Ambroggio
708	Ilustre	Magno (Rancho 316 Lightfoot T/E)	CGL
748	Imprescindible	Carinya Hurley 1878	Juan Debernardi
1577	Kent	Ascot Noah 980	GENPRO
936	Mágico	Magno (Rancho 316 Light Foot T/E)	Juan Debernardi
316	Magno	Alberta Light Foot 792	CIAVT
261	Mr. Músculo	Ascot Rum 888	GENPRO
4163	Pragmático	Carinya Hurley 1878	CIAVT

RP	APODO	PADRE	COMERCIALIZA
210	Runner	Ascot Rum 888	Ambroggio
2193	Sapucay	Nelius Cachorro A553	Ambroggio
500	Tapé García	JDH Woodson de Manso 206/7	Juan Debernardi
702	Transformer	JDH Woodson de Manso 206/7	CIAVT
906	X-Bull	Neimen 355 XPO	SEMEX
1361	Supremo	1035 Bulon	G. Ambroggio
1553	Muñeco	Mágico	ABS Y Genex
1631	Divo	Experto	CIADVT
1639	Don Vito	Supremo	Debernardi
1713	Presagio	Magno	Semex
1711	Timoteo	Payé	Semex

MAGNO

Gran Campeón de Palermo. Produjo ciento de miles de dosis de altísima calidad a lo largo de muchísimos años, padre de una progenie de campeones, machos y hembras premiados y destacados en rodeos y cabañas tanto en Argentina como en toda la región, convirtiéndose en un verdadero Padre de la Raza.



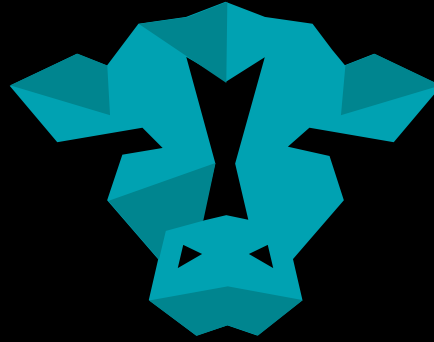

EXPRESIÓN

Hacemos Campeones



Tel. +54 3572 473000 | gepsafeeds.com f @ ▶



IVC
IN VITRO
CORRIENTES



Cabaña Rancho Grande agradece a estas empresas por el apoyo recibido.



Fideicomiso Agropecuario Peyrano

CABAÑA RANCHO GRANDE | Estancia El Capricho, Viamonte, Córdoba | Contacto: Richard Luchetti / Cel. +54 03468 15 649949 / richardluchetti@hotmail.com
ADMINISTRACIÓN | Ruta 11 y Patagonia, Corral de Bustos, Córdoba | +54 03468 409495 - 409311 / registrorg@furnet.com.ar